

12 de mayo de 2022

DATOS SOBRE SOCIEDADES MERCANTILES MARZO 2022

En Marzo de 2022 se han creado en la provincia de Sevilla 474 sociedades mercantiles, un 10,6% menos que en el mismo mes del año pasado, y un 20% más respecto al mes anterior

Sociedades mercantiles creadas

	Total	Sociedad anónima	Sociedad limitada
España	11.071	39	11.028
Andalucía	1.921	1	1.920
Sevilla	474	0	474

Sociedades mercantiles disueltas

España	2.557
Andalucía	376
Sevilla	105

Indice de Disolución de Sociedades

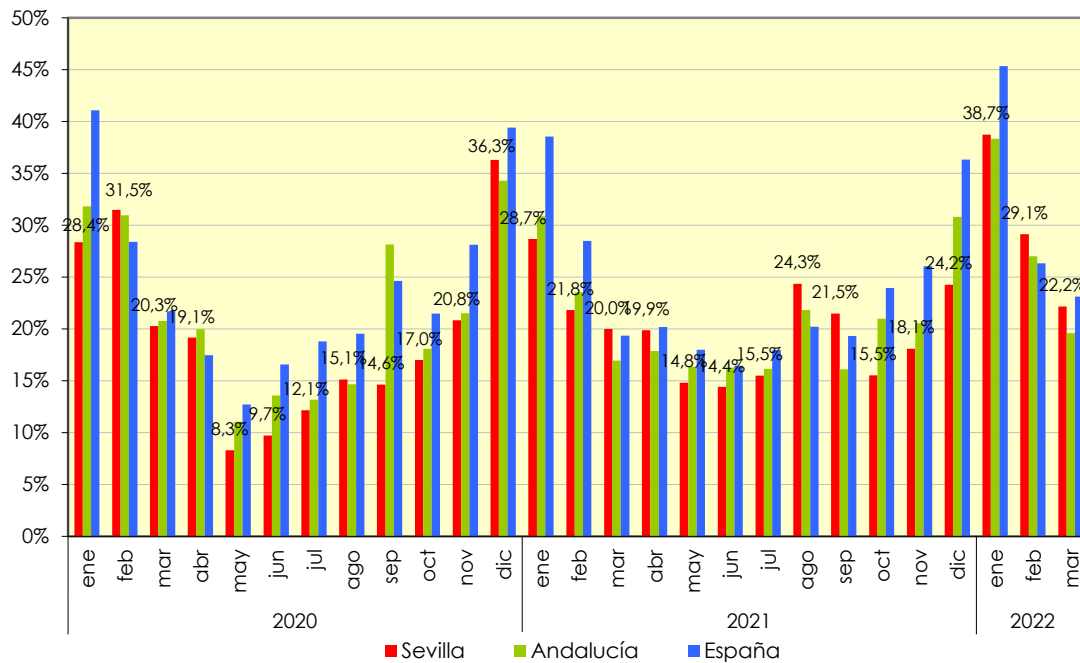

Fuente: Instituto Nacional de Estadística